



# 회원가입 안내

## ■ 공군전우회

### △회원자격

공군에서 전역한 전 장교, 부사관, 병, 군무원, 보충역 및 제2국민역 모든 분을 모십니다.

### △회원가입 절차

- 공군현지부대에서 전역하는 장병 및 군무원들은 부대 인사 참모를 통하여 가입신청서를 제출하면 됩니다.
- 이미 전역하신 분은 본회중앙회 또는 전국지회를 통하여 가입하시면 됩니다.
- 공군전우회 홈페이지(www.airforce.ne.kr)를 통하여 가입 하셔도 됩니다.

### △회비납부

- 회비기준
  - 평생회비(1회) : 200,000원 - 연회비(매년) : 30,000원
- 입금안내
  - 우리은행 319-260099-01-001 / 공군전우회
  - 국민은행 485501-01-108707 / 공군전우회
  - 지로입금 / 지로번호 : 6306588
 본회 지로용지를 동봉하오니 이용하시기 바랍니다.  
 이미 회비를 납부하신 회원님께서서는 지로용지가 해당되지 않습니다.

### △본회 연락처

- 중앙회 총무국
  - 전화 (02)825-8461~2 / 팩스(02)825-8460
  - 홈페이지 www.airforce.ne.kr
  - 이메일① kafva@airforce.ne.kr      ② kafva-airforce@naver.com

### △신신별/직능별단체

단체명	회 장	사무(총)국장
공군항공고총동창회	김진홍 010-5187-3625	강용기 010-5430-9872
공군2사총동문회	안화중 010-8538-2306	이정인 010-3047-9786
공군ROTC장교회	김형구 010-8331-6413	이명환 010-9537-4433
조종간부회	이옥희 010-4526-9856	
황 성 회 (준사관)	김정운 010-3436-5215	장 군 010-5073-9424
원 우 회 (부사관)	차주성 010-3548-2893	정수일 010-5096-6150
군무원회	정화일 010-8753-6357	이 원 010-4273-7005
유치곤장군보존회	박동규 010-3511-2244	
순직조종사부인회	송우영 010-9020-8358	박종희 010-4021-3616

### △국내지부/지회

지 회	회 장	사무국장
광주지부	정돈철 010-3010-7878	유종호 010-5484-2472
대구지부	남상석 010-3080-6432	정규채 010-8206-7712
대전지부	김호중 010-5409-6881	신두철 010-3141-2207
부산지부	김종윤 010-4547-4173	김경태 010-5071-2286
인천지부	최용주 010-9855-2930	윤양로 010-7749-7668
제주지부	좌중언 010-5346-7457	서종관 010-7531-1435
강릉지회	황용기 010-8277-5402	김광중 010-5061-8541
경주지회	김영준 010-4524-3201	유시현 010-6511-0006
군산지회	박종채 010-3063-3390	장도규 010-5687-9924
군위지회	은현기 010-9460-1068	박세업 010-5438-7273
금천지회	홍학기 010-3348-0510	안종찬 010-5384-6277
김해지회	임헌상 010-3765-9792	제해언 010-4560-0622
동두천지회	김정수 010-5036-5133	김인국 010-8722-5831
문경지회	조성수 010-9898-3420	김동성 010-9795-4210
사천지회	박갑용 010-9676-1907	문상경 010-6579-0220
서산지회	홍만진 010-6422-9440	김종기
성남지회	박문석 010-3768-1234	김종필 010-3009-7906
수원지회	정도진 010-5345-7739	송요정 010-3319-3744
속초지회	권영화 010-3722-1777	김창혁 010-4314-0891
아산지회	김영택 010-5244-2511	정순웅 010-5422-6945
영월지회	장호근 010-5363-0748	이종구 010-8901-4827
양평지회	김수영 010-2771-2772	김재학 010-3011-9693
영주지회	허기영 010-3840-8381	석두환 010-9076-9002

이천지회	한상욱 010-3485-9678	김기창 010-4760-8217
익산지회	최병훈 010-2686-6111	차경수
예천지회	양찬모 010-9191-8949	조원희 010-3548-0584
의왕지회	김시영 010-9302-0777	이병래 010-8721-2984
원주지회	김구식 010-4937-5110	이상인 010-5071-5151
전주지회	윤형용 010-3300-9819	이원섭 010-7673-9133
진주지회	노상윤 010-5081-0343	조인준 010-2263-0145
창원지회	설병철 011-567-6702	황형규 010-3560-7977
청주지회	이균신 010-3576-9626	한일민 010-7774-3191
충남서부지회	조봉환 010-2253-7113	김병선 010-8830-4433
충주지회	조동주 010-8441-1200	호웅기 010-5078-7656
칠곡지회	이진권 010-3503-0321	장병찬 010-8584-7070
포천지회	신건영 010-5365-5647	하명균 010-8830-3816
평택지회	왕관현 010-5256-0188	이중혁 010-2363-3621
화천지회	김철준 010-6276-9889	이영수 010-8891-1393

### △해외지회

지 역	성 명	전화번호	이메일주소
미국 조지아	백남오	770-622-9227	
미국 덴바	김봉희	303-750-7476	
미국 샌디에고	이세중	760-845-1287	
미국 노스캐롤라이나	김영본	919-946-6614	af66809@hotmail.com
미국 시카고	이근효	847-439-1168	
미국 뉴 욕	임재빈	201-233-6622	sataolyim@gmail.com 부회장/한수웅
미국 워싱턴	권용호	703-587-4757	suhan317@yahoo.com
미국 L A	심인태	213-700-2566	intaishim@hanmail.net
미국 필라델피아	장동건	267-243-3902	ybkim60@hotmail.com
샌프란시스코	이두용	510-745-7874	
캐나다 동부	김연백	647-206-3319	ybkim60@hotmail.com
캐나다 서부	홍창의	604-463-4129	
브라질 상파울로	박승문	5511-222-9325	
아르헨티나	전영표	11-4632-8139	
호주 시드니	윤석효	0417-049-722	
하와이	김윤철	808-429-0745	iccainc@yahoo.com

## ■ 공군발전협회

△회원자격 : 기관, 단체, 기업체 및 대한민국 국민(성인)

△회원구분

구분	자 격	회 비	
정 회 원	연 회 원	연간회비 납부자	3만원/년
	평생회원	평생회비 납부자	30만원
	후원회원	후원금 납부자	제한없음
단체회원	기관, 단체, 기업체	약정금액	
명예회원	이사회에서 위촉한 자	없 음	
일반회원	단체회원의 구성원	없 음	

### △가입절차

- 공군발전협회 홈페이지(www.arokaf.co.kr) "회원가입" 클릭 후, 안내화면에 따라 가입
- 공군발전협회 소정양식 [회원가입신청서 : 개인용/단체회원용] 작성 후, 우편 또는 FAX(02-825-8460) 발송

### △회비납부

- 납부계좌: 우리은행 1006-301-276447 (예금주/대한민국공군발전협회)
- 국민은행 485501-01-339123 (예금주/대한민국공군발전협회)

### △회원혜택

- 본회의 정기회지(신문/책자)에 투고 및 구독
- 본회가 주최하는 각종 행사에 선별적 참가

### △문의

- 서울특별시 동작구 여의대방로 36길 92(태성관 2층) 06944
- Tel.(02)811-1412, 825-8461~2 / Fax.(02)825-8460
- (군)923-7541, 923-7590
- Homepage. www.arokaf.co.kr
- E-mail. kafva@airforce.ne.kr



# 회비소식

## ■ 공군전우회

### ◆ 평생회비 납부하신 분 (2021. 04. 01 ~ 2021. 06. 30 까지)

김성률	김영욱	김영혁	김주대	김진성	유상훈	유화석	이민호	이상길	이재수
이진명	임성택	장석준	조진경	최재필					

### ◆ 연회비 납부하신 분 (2021. 04. 01 ~ 2021. 06. 30 까지)

권영창	권오관	김문제	김병현	김성용	김양진	김영욱	김종석	김종승	남승국
문병주	문정구	박평우	신동인	안옥상	윤산중	윤재룡	윤평식	이상신	이인모
이종하	정시화	조광래	최상호	최용규	최준성	하충기	홍영규	홍재일	

### ◆ 찬조금 기부해주신 분 (2021. 04. 01 ~ 2021. 06. 30 까지)

공군ROTC장교회	1,000,000	김정은	300,000	김주대	200,000	성일환	100,000	장천민	50,000
공군사랑회	1,000,000	안기철	200,000	심 우	200,000	윤산중	100,000	차순도	35,000
군무원회	200,000	이병철	200,000	조한익	200,000	조광래	100,000	조민형	30,000
문경시지회	100,000	최덕규	200,000	장석준	200,000	김범인	90,000	오범석	30,000
		김두호	200,000	이광학	200,000	심사수	80,000	김충원	30,000
		이진명	200,000	박한익	200,000	김용호	50,000	조용득	30,000
		윤종상	200,000	김동호	100,000	전상환	50,000		

## ■ 공군발전협회

### ◆ 연회비 납부하신 분/단체 (2021. 04. 01 ~ 2021. 06. 30 까지)

양창엽
-----

### ◆ 기부협찬금 납부하신 분/단체 (2021. 04. 01 ~ 2021. 06. 30 까지)

KB국민은행	20,000,000	록히드마틴	\$8,000	한국항공우주산업(주)	5,000,000
(사)국방마이스	10,000,000	LIG넥스원(주)	5,000,000	GE Aviation Korea	3,000,000

## 쇼 핑 몰

공군전우회에서 전 회원에게 공급 중인 제품입니다.



골프·등산용 재킷  
25,000원



동절기 조끼  
25,000원



골프장갑  
15,000원



배지  
2,000원



동절기 모자  
15,000원



하절기 모자(흰색)  
12,000원



하절기 모자(검정)  
12,000원



블랙이글스 벽시계  
25,000원



블랙이글스 손목시계  
49,500원

인터넷 쇼핑몰 바로가기 [www.airforce.ne.kr](http://www.airforce.ne.kr) 전화주문 (02) 825-8461/2



안녕하십니까,

제주의 웰니스전문여행사 (주)웰니스캠프의 대표로 있는 김성훈입니다.

이번에 공군전우회와 뜻깊은 업무협약을 체결하고 공군전우회 가족을 위한 제주여행상품을 내놓게 되었습니다.

앞으로 우리 전우회 가족들이 편하고 즐겁게 보낼 수 있는 국내외 여행 서비스를 제공해 드리겠습니다.

아래는 공군전우회 회원과 가족을 위한 제주 2박 3일 공군 전적지 힐링여행상품 내용입니다.

- 알뜨르비행장, 308대대(모슬봉), 항공우주박물관 등의 공군관련 방문지
- 강정해군기지, 향파두리 등 가보실 만한 역사적 시설
- 마상쇼, 태극무예공연, 선녀와나무꾼 등 추억을 남기실 만한 관광지
- 수월봉, 새별오름 등 제주의 아름다운 자연경관
- 바다회정식, 흑돼지구이, 제주한상차림 등 제주의 대표적인 음식

숙소는 제주 시내의 4성급 호텔을 잡아 편히 쉬실 수 있도록 배려했습니다.

그럼, 많은 관심 부탁드립니다.

건강하시고 행운이 가득하시길 기원합니다. 필승!

회장 장명선 (학사76기) / 대표 김성훈 (학사86기)



# 제주 2박 3일 공군 전적지 & 힐링여행

## 주요관광코스

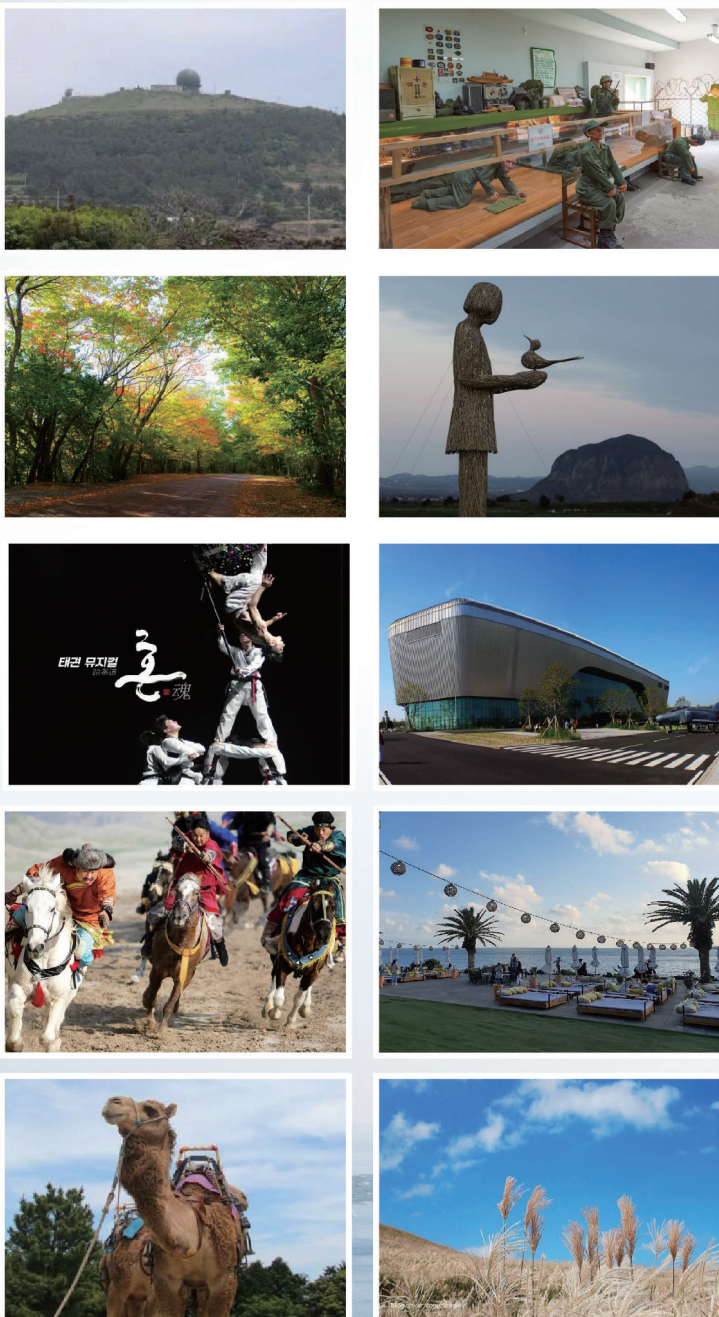

## < 일정 표 >

- 숙박 : 제주에어시티호텔(4성급) / 2인1실
  - 포함 : 항공료, 숙박료, 전용차량, 전일정 식사, 입장료, 체험비
  - 불포함 : 음료 및 주류, 개인비용
- ※ 기준 : 10인 이상 / 주중 평일

1 일차	2 일차	3 일차
제주공항 도착 (12시경)	아침식사 (제주식해장국)	아침식사 후 체크인 (호텔조식)
점심식사 (제주한상차림)	알뜨르 비행장	수월봉 전망대
공연 관람 (전통태극무예-혼) / 낙타트레킹	공군 308대대 방문	마상쇼 관람 (더마파크)
선녀와 나무꾼	점심식사 (항공우주호텔뷔페)	점심식사 (제주고기국수)
저녁식사 (바다회 특선정식)	항공우주박물관	새별오름 등반
숙소 도착 (체크인)	강정해군기지 견학	본초족욕 (족욕힐링)
	향파두리 관람 및 정원산책	제주공항 도착 후 출발 (17시경)
	저녁식사 (제주흑돼지구이)	
	숙소 도착	

- ※ 본 상품의 여행금액은 49만원(1인기준)입니다
- ※ 주말이 포함된 일정의 경우 항공료와 숙박 등의 금액조정이 있습니다.
- ※ 본 일정은 현지사정 및 기상에 의해 일부 조정될 수 있습니다



문의 및 상담

064) 745-8226

제주특별자치도 제주시 신광로1길17, 2층(연동)  
Fax : 064)745-8227 , E-mail : hoon5575@naver.com





# 군인연금수급권자 패키지 상품안내



KB국민은행으로 군인연금이체(변경)시 **우대혜택** 제공

## KB 나라사랑적금(직업군인용)

■ **군인연금수급권자 맞춤형 적금! 최저 연 2.1%~최고 연 5.6%** (2021.3.8일 세전기준, 최고이율은 최대 우대이율 3.5%p적용시)

가입대상 | 군인연금수급권자      상품유형 | 자유적립식 예금      저축금액 | 매월 1천원 이상 50만원 이하

기본이율 및 최종이율 (2021. 03. 08 세전 기준, 단위 : 연, %)

적용이율	계약기간			
	최고	1년제	2년제	3년제
기본		1.5	1.8	2.1
최종		5.0	5.3	5.6

※ 신규가입일 당시 영업점 및 KB국민은행 홈페이지에 게시한 이율 적용 / 모든 우대이율은 만기해지시 계약기간 동안 적용

우대이율 | **최고 연 3.5%p** 연금(급여)이체(연 2.2%p), 신용카드(연 0.5%p), 주택청약종합저축(연 0.3%p), 앱(App)가입(연 0.3%p), KB스타클럽(연 0.1~0.2%p)

준비서류 | 군인연금증서(카드형 포함) 또는 군인연금수급권자 확인서

## KB 군인연금협약대출

■ **대출금리 최저 연 1.63%~최고 연 2.63%** (2021.3.8 기준, 신용등급 3등급, 대출기간 2년미만, 일시상환, 최저금리는 최대 우대이율 1.0%p적용 시)

대출대상 | KB국민은행으로 군인연금을 수령하는 군인연금수급권자 (KB국민은행 개인신용평가시스템(CSS) 심사기준 충족 시)

대출한도 | **최대 2억원** (일시상환 및 종합통장자동대출은 최대 3천만원)

CSS등급	1등급	2등급	3~4등급	5~6등급
가중치	180%	160%	140%	120%

- 한도 산정방법 : 연소득 × CSS등급별 가중치 - 금융기관 대출금 잔액(부동산담보대출 제외)

대출금리 | 금융채 6개월 변동금리 연 0.76%+가산금리 연 1.87%p - **우대금리 최대 연 1.0%p** (2021.3.8기준, 신용등급 3등급, 대출기간 2년미만, 일시상환)  
주) 연금이체(연 0.3%p), 신용카드(군인연금증 포함 연 0.3%p), 자대이체(연 0.2%p), 스타뱅킹(연 0.1%p), 적립식예금(연 0.1%p)

※ 최종금리 : 고객별 실제 적용금리는 기준금리, 가산금리 및 실적연동우대금리에 따라 차등적용

대출기간 / 상환방법 | 1년(일시상환), 1년이상 최장 5년 이내(원(리)금 균등분할 상환) ※ 이자 또는 원리금은 매월 25일 후취

중도상환수수료 | 중도상환원금 × 중도상환수수료율 0.6% × (잔존일수 ÷ 대출기간) ※ 대출일로부터 최장 3년까지 부과  
※ 단, 금리변동주기 또는 고정금리기간이 3년 이상이거나 금리변동주기와 대출기간이 동일한 경우 수수료율 0.7% 적용

준비서류 | 군인연금증서(카드형 포함) 또는 군인연금수급권자 확인서, 연금수령통장(필요 시)

신청방법 | 영업점 방문 신청(서류 문의 포함)

※ 본 상품은 KB국민은행으로 연금이체가 필수이며, 대출상당/접수 시 타 금융기관으로 연금이체 중인 경우 KB국민은행으로 연금수급계좌를 변경하여 1회 이상 연금 입금 확인 후 대출실행이 가능합니다.  
※ 약정납입일(자동이체일)은 매월 25일로 지정하고 연금수령계좌를 자동이체 계좌로 지정해야 하며 약정납입일은 변경이 불가합니다.



## 금융수수료 면제 서비스

KB국민은행으로 군인연금 이체 시 다음의 혜택을 받으실 수 있습니다.

구 분	면제횟수
·KB국민은행 ATM 출금·이체 수수료, 다른은행 ATM 출금 수수료	무제한
·편의점(GS25·세븐일레븐) ATM 입금·출금·이체 수수료 ※단, 편의점 내 일부 자동화기기(나이스·한네트운영기기 등) 제외	무제한
·인터넷·폰뱅킹 이체 수수료 ※KB골드라이프 우대통장으로 연금 수령 및 이 통장에서 이체 시	무제한
·KB국민은행 영업점 창구에서 타행 이체 수수료 ※KB골드라이프 우대통장으로 연금 수령 및 이 통장에서 이체 시	월 5회

### | 상품 가입 전 알아두실 사항 |

※ 상품 가입전 반드시 특약 및 상품설명서를 참고하시기 바랍니다. ※ 예금상품은 예금자보호법에 따라 예금보험공사가 보호하며, 보호한도는 본 은행에 있는 귀하의 모든 예금보호 대상금융상품의 원금과 소정의 이자를 합하여 1인당 "최고 5천만원"으로, 5천만원을 초과하는 나머지 금액은 보호하지 않습니다. ※ 최고 이율은 신규가입일 당시 영업점 및 KB국민은행 홈페이지에 게시한 우대이율 연 3.5%p 모두 적용한 이율이며, 우대이율은 만기해지 계좌에 대하여 계약기간 동안 적용합니다.  
※ 대출금 5천만원까지는 수입인지 비용이 없으며, 5천만원 초과시 대출금액별 수입인지 비용이 차등 부과됩니다.(수입인지 비용은 각 50%씩 고객과 은행이 부담합니다.)  
※ 약정납입일이 경과되면 연체이자 부과되며, 분할상환대출은 원리금 납입을 연속하여 2회 이상 연체하는 경우, 일시상환대출은 14일 이상 연체하는 경우 대출잔액에 대하여 연체이자 부과됩니다. ※ 대출신청인이 신용도판단정보등록자(신용회복지원 또는 배드뱅크 포함)이거나, 은행의 신용평가 결과 신용등급이 낮은 고객일 경우 대출취급이 제한될 수 있습니다. ※ 기타 상품에 대한 자세한 내용은 영업점 또는 스마트상담부(☎1588-9999)로 문의하시기 바랍니다.





**KF-21**  
BORAMA E

# '대한민국의 힘'으로 만든 '차세대 대한민국 하늘의 시작'

KF-21 보라매를 개발하기 위한 우리의 노력은 대한민국 항공우주산업의 의지입니다.  
우리의 오랜 염원과 노력을 담아 대한민국의 하늘에 한국형전투기가 날아오릅니다.



KF-21 최종 조립현장



KF-21 아이언버드(계통시험장)

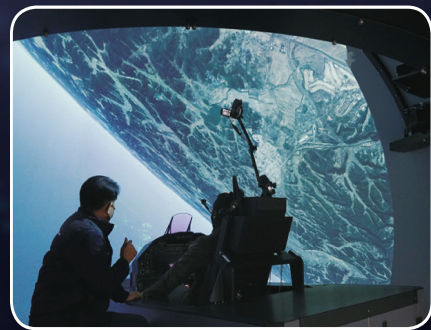

KF-21 HQS(조종성 평가 시뮬레이터)

대한민국 항공우주산업의 시작과 미래, 한국항공우주산업이 만들어 갑니다.

**KAI** 한국항공우주산업|주  
KOREA AEROSPACE INDUSTRIES, LTD.

www.koreaaero.com | TEL 055-851-1000 | FAX 055-851-1004